■基礎配置図

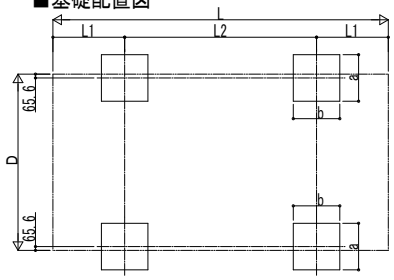

■基礎配置図

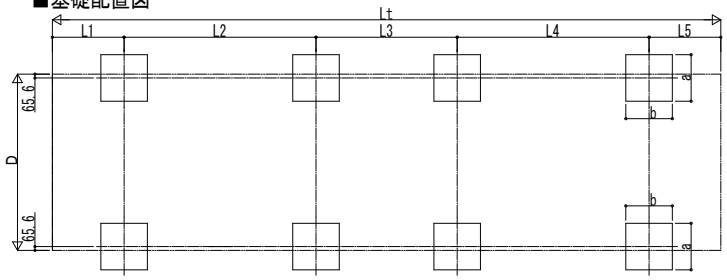

■姿図

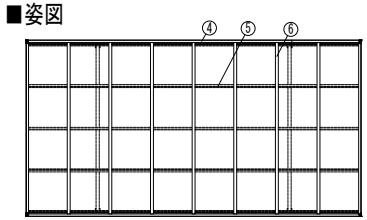

■姿図

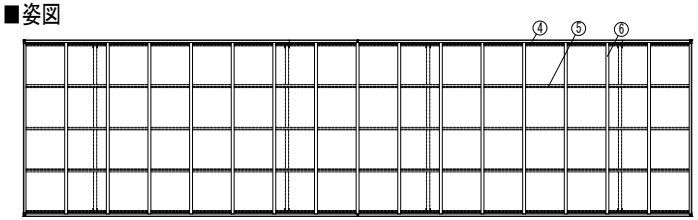

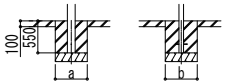

土間コンクリート考慮基礎の場合

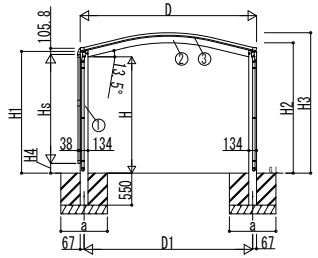

独立基礎の場合

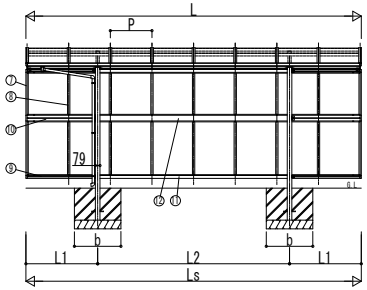

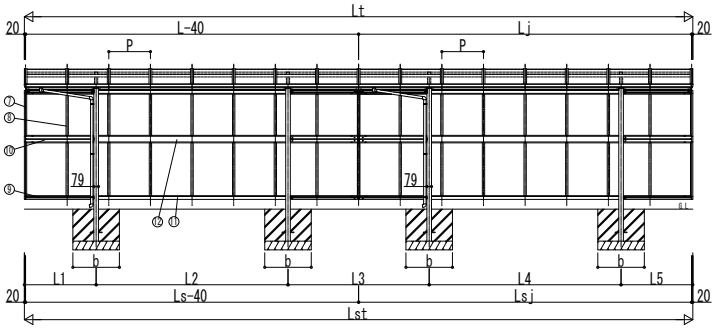

■基礎サイズ表

間口呼称	奥行呼称	独立基礎 地耐力(kN/㎡) 30	50	100	土間コンクリート考慮基礎(既設コンクリートに施工) 地耐力(kN/㎡) 30	50	100
		a・b	a・b	a・b	a・b	a・b	a・b
27	51	620	500	500	410	410	410
	57						
30	51						
	57						

■間口-高さ寸法表

間口呼称	D	D1	高さ呼称	H	H1	H2	H3
27	2738	2603.2	20	2000	2092.9	2205.3	2378.3
			23	2300	2392.9	2505.3	2678.3
30	3034	2898.8	20	2000	2092.9	2240.8	2413.8
			23	2300	2392.9	2540.8	2713.8

■奥行寸法表（単体）

奥行呼称	L	L1	L2	Ls	P
51	5052	1076	2900	5052	716
57	5768	1234	3300	5768	716

■奥行寸法表（奥行連結）

奥行呼称	Lt	L	Lj	L1	L2	L3	L4	L5	Lst	Ls	Lsj	P
51+51	10064	5052	5012	1076	2900	2112	2900	1076	10064	5052	5012	716
51+57	10780	5052	5728	1076	2900	2270	3300	1234	10780	5052	5728	716
57+57	11496	5768	5728	1234	3300	2428	3300	1234	11496	5768	5728	716

■サイドパネル高さ寸法表

サイドパネル高さ	高さ呼称	Hs	H4
08	20	836	1204.5
	23		1504.5
10	20	1036	1004.5
	23		1304.5
17	20	1673	367.5
	23		667.5
19	20	1873	167.5
	23		467.5
21	20	2073	−
	23		267.5

■主要部材材質一覧

主要部材	材質	表面処理
①柱	アルミニウム合金 押出形材	耐極酸化塗装複合被膜
②梁	アルミニウム合金 押出形材	耐極酸化塗装複合被膜
③側枠	アルミニウム合金 押出形材	耐極酸化塗装複合被膜
④後枠	アルミニウム合金 押出形材	耐極酸化塗装複合被膜
⑤母屋	アルミニウム合金 押出形材	耐極酸化塗装複合被膜
⑥垂木	アルミニウム合金 押出形材	耐極酸化塗装複合被膜
⑦サイドパネル側枠	アルミニウム合金 押出形材	耐極酸化塗装複合被膜
⑧サイドパネルたて材	アルミニウム合金 押出形材	耐極酸化塗装複合被膜
⑨サイドパネル上下枠	アルミニウム合金 押出形材	耐極酸化塗装複合被膜
⑩サイドパネル中桟	アルミニウム合金 押出形材	耐極酸化塗装複合被膜
⑪サイドパネル上下枠補強材	アルミニウム合金 押出形材	耐極酸化塗装複合被膜
⑫サイドパネル中桟補強材	アルミニウム合金 押出形材	耐極酸化塗装複合被膜

H：高さ（G.L～梁下端）
Hs：サイドパネル高さ
Lt：奥行（単体＋奥行連結）
L：奥行（単体）
Lj：奥行（奥行連結）
Lst：サイドパネル長さ（単体＋奥行連結）
Ls：サイドパネル長さ（単体）
Lsj：サイドパネル長さ（奥行連結）
D：間口
D1：柱芯々
H1：G.L～屋根下端
H2：G.L～梁中央下端
H3：G.L～屋根上端
H4：G.L～サイドパネル下端
L1、5：柱芯～屋根端部
L2～4：柱芯々
P：垂木ピッチ
a：基礎（間口方向）
b：基礎（奥行方向）

変更記事	設計監理 殿	工事名 工事	照査	担当	作図	尺度	御承認印 年 月 日	図番
	施工 殿	図面内容 カーポート アリュース ワン 600タイプ サイドパネル間柱レス 納まり図					YCG-A-B005	通し図番

YKK ap ® 施工-A1